TARSIS INMOBILIARIA

Calle Ancha, 74
Sanlúcar de Barrameda

Teléfono: 956063386
Teléfono 2: 601008084
e-mail: inmotarsis@live.com

Referencia:	**6159-A-V**
Tipo inmueble:	Piso
Operación:	Alquiler
Precio:	**1.375 €**
Estado:	Buen estado

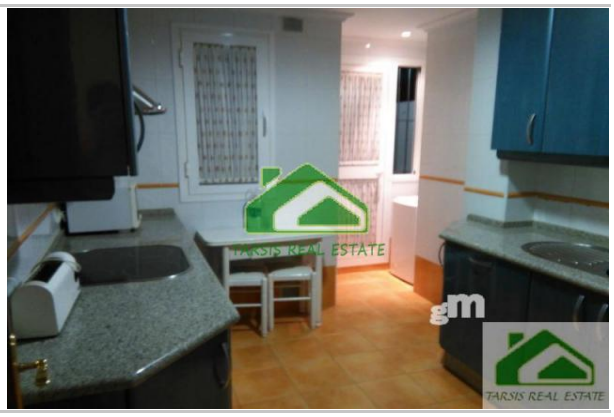

Planta:	1
Población:	Sanlúcar de Barrameda
Provincia:	Cádiz
Cod. postal:	11540
Zona:	centro

M² construidos:	90	**Suelo de:**	porcelánico	**útiles:**	96
Garajes:	1	**Agua caliente:**	individual	**M² terraza:**	10
Terraza(s):	2	**Dormitorios:**	3	**Baños:**	2
Armarios:	3				

Descripción:

ALQUILER PISO DISPONIBLE PARA JULIO 2024 HASTA JUNIO.Estupendo piso en la mejor zona del centro de Sanlúcar de Barrameda. En una plaza muy cuidada con seguridad. Baños completos, cocina con lavavajillas y un patio de unos 12 m2. CeNtrico con todo a la mano: Calzada, plaza de abastos, playa, calle Ancha. Para vivir en un sitio tranquilo y sin necesidad de utilizar vehiculo. Plaza de garage en sótano.