TARSIS INMOBILIARIA

Calle Ancha, 74
Sanlúcar de Barrameda

Teléfono: 956063386
Teléfono 2: 601008084
e-mail: inmotarsis@live.com

Referencia:	**7932-A-V**
Tipo inmueble:	Piso
Operación:	Alquiler
Precio:	**980 €**
Estado:	Buen estado

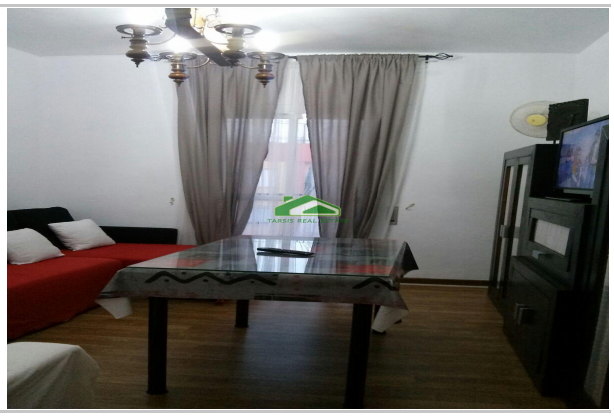

Planta:	7
Población:	Sanlúcar de Barrameda
Provincia:	Cádiz
Cod. postal:	11540
Zona:	centro

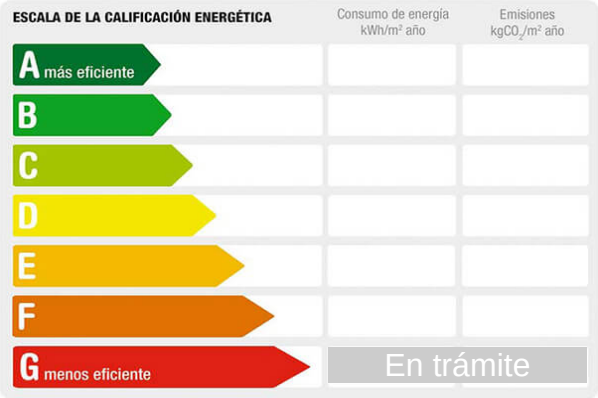

M² construidos:	90	**Suelo de:**	parquet	**útiles:**	80
M² terraza:	10	**Terraza(s):**	1	**Dormitorios:**	3
Baños:	1	**Exterior/Interior:**	exterior		

Descripción:

AGOSTO 2024 ALQUILADO COMPLETO. ALQUILER de Piso centrico a escasos metroS de la Calzada y a unos 400 m de la playa y a unos 200 m del centro. Zona de comercios. Terraza. Trastero. En planta septima con ascensor. cON A/A. Precio indicado para primera quincena de Junio. Para otros periodos preguntar precios y disponibilidad. Capacidad para 8 personas.